

**PREPARATION AU CURSUS YACHT-MASTER COASTAL RYA/MCA
+1250 miles + COMMERCIAL ENDORSEMENT (*Planning & Tarif 2025*)**

A qui s'adresse ce cursus court :

Proposition de validation des qualifications Competent Crew/Day Skipper/Coastal Skipper avec Building-miles sail-training de +1250miles tidal pour préparer la certification Yacht-Master Coastal pratique & Coastal/Off-shore théorique.

Pré-requis : Niveau débutant

+ Complément commercial endorsement :

Pour ceux qui veulent exercer à titre professionnel

Prérogatives d'exercice du Yacht master-coastal

Le Yacht master Coastal regroupe les connaissances nécessaires pour skipper un navire en zone côtière à moins de 20 Miles d'un abri en qualité d'amateur ou de professionnel (dans ce cas il doit être "endorsed") avec un certain nombre de restrictions de prérogatives (voir prérogatives comparatives professionnelles, en particulier celle de l'exercice sous pavillon Britannique ou Commonwealth) & ne nécessite pas d'expérience spécifique sur de longues durées préalables.

Cette qualification est une première étape conseillée dans le cas où votre expérience préalable ne serait pas suffisante pour prétendre à la présentation directe du Yacht-Master Off-shore. Cette certification vous offrira la possibilité de valider de façon rapide & modulaire une qualification professionnelle maritime, sous réserve de remplir un certain nombre de conditions techniques, linguistiques & d'expérience en zones à courant de marée (tidal). En outre, la validation du cours théorique (shore-based) est un plus en vue de l'extension de validation conseillée dans une optique professionnalisante de votre Yacht-Master Coastal en Yacht-Master Off-shore.

Name		Surname		COASTAL Prerequisites		Birth date	
Nautical experience		Vessel type		Log miles		Date	
Miles building Area		Owner/Rent		Tidal/no tidal		Nbr days	
		Functions on board		Navigation		Passage nbr	
		Skipper/Crew		Coastal/Off-shore		Over 60 NM	
		Skipper: Crew:		+60 miles tidal		NA	
Total Nautical miles				+400 no Tidal area			
Pre-requisites		+2 days / Skipper charge		+400 Tidal area			
				+800 Tidal/no Tidal		+30 days	
						+12 Hrs	

Yacht-Master Coastal & Off-Shore shore-based theory

Ce cours théorique intensif de 5 jrs ½ présentiel ou 48Hrs on line est systématiquement intégré à nos cursus + 2jrs ½ de certifications théoriques présenteielle. Cet apport théorique vous apportera les connaissances nécessaires à acquérir pour aborder le Yacht-Master Coastal & Off-Shore dans les meilleures conditions. Il est concentré en particulier sur les éléments de connaissance avancées en navigation, météo & Règles de route (IRPCS). Avec de nombreux exercices en appuis des supports pédagogiques fournis. (Yacht-Master Coastal & Off-shore RYA, cartographie, compilation exercices) Une préparation personnelle préalable à l'aide des supports pédagogiques disponibles auprès de la RYA vous sera très profitable. "Cf Bibliographie disponible ci-dessous



Sail-Master-Training

Theory coastal/Off-shore prep Yacht-Master	Programme cours theoriques	Source exos	nbr exos	resources ref.	Durée prep exos	Correction on line	Prices /pers
module1 Pilotage & chart	Chart & publication	p7	9	p3-8	1H30	1H30	
	Compass	p9	7	p9-11	1H30	1H30	35€/3hrs
	Visual aids for navigation	p37-38-39	13		1H30	1H30	
	Electronics navigation aids	p14-15-16	17	p38-43+50-52	1H30	1H30	35€/3hrs
	Buoyage+Pilotage+Anchoring	p28-29	5	p92-112	3H00	3H00	35€/3hrs
module1	Pilotage & Chart	<i>Prepa on line/zoom</i>			9 Hrs	3 x 3hrs	105€/9hrs
module2 Tidal Height & stream	Vertical datum, depth, Height, main & s d H	p34-35-36	10	p12-23	6H00	6H00	70€/6hrs
	Tidal stream	p33	4	p24-29	3H00	3H00	35€/3hrs
module2	Tidal Height & stream	<i>Prepa on line/zoom</i>			9 Hrs	3 x 3hrs	105€/9hrs
module3 Navigation	Dead Reckoning & Estimated Position	p12-13	8	p30-32	3H00	3H00	35€/3hrs
	Techniques for visual fixing	p31	5	p33-37	1H30	1H30	
	Course To Steer	p10-11	6	p53-59	3H00	3H00	35€/3hrs
	Electronics navigation aids practical	p17	4	p44-49	1H30	1H30	
module3	Navigation	<i>Prepa on line/zoom</i>			9 Hrs	3 x 3hrs	105€/9hrs
module4 Meteo Passage planning	Meteorology	p24-25	10	p113-131	3H00	3H00	35€/3hrs
	interpretation forecast	p19-20	9	p132-134	1H30	1H30	35€/3hrs
	Passage making	p26-27	8	p135-139	2H30	2H30	35€/3hrs
	Predictive EP/Passage making			<i>Prep exam practi</i>	2H00	2H00	35€/3hrs
module4	Meteo & passage planning	<i>Prepa on line/zoom</i>			12 Hrs	4 x 3hrs	140€/12hrs
module5 IRPCS Safety	IRPCS	p21-22-23	17	p60-73	4H30	4H30	45€/4hrs 1/2
	Special situation+MARPOL	p18	11	p140-144	1H30	1H30	
	Safety	p30	15	p74-91	3H00	3H00	45€/4hrs 1/2
module5	IRPCS & Safety	<i>Prepa on line/zoom</i>			9 Hrs	3 x 3hrs	105€/9hrs
				TOTAL	48H00	16 x 3hrs	560€/pers
Coastal/Off-shore theory On line vs préential	module1: Pilotage & Chart	<i>Prepa on line/zoom vsprése</i>		9 Hrs	3 x 3hrs	105€/9hrs	
	module2: Tidal Height & Stream	<i>Prepa on line/zoom vsprése</i>		9 Hrs	3 x 3hrs	105€/9hrs	5 modules 35hrs on line
	module3: Navigation	<i>Prepa on line/zoom vsprése</i>		9 Hrs	3 x 3hrs	105€/9hrs	or 4 dys 1/2 préential
	module4: Meteo & passage planning	<i>Prepa on line/zoom vsprése</i>		12 Hrs	4 x 3hrs	140€/12hrs	445€+pack Off-shore
	module5: IRPCS & Safety	<i>Prepa on line/zoom vsprése</i>		9 Hrs	3 x 3hrs	90€/9hrs	125€ Bf* (if préential)
Exam theorique YM Présential	pre-Exam/mis e au point						Exam préential 3jrs 1/2
	Nav-Height/IRPCS			Prépa préential			385€+125€ Bf*
	Meteo/Passage-Planning						

« Navigation Exercises »
ChrisSLADE

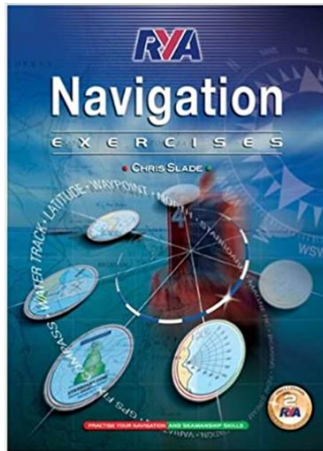

« Navigation Handbook »
RYA édition

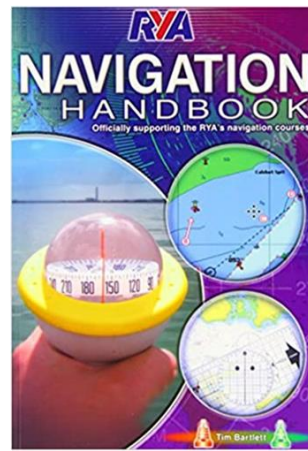

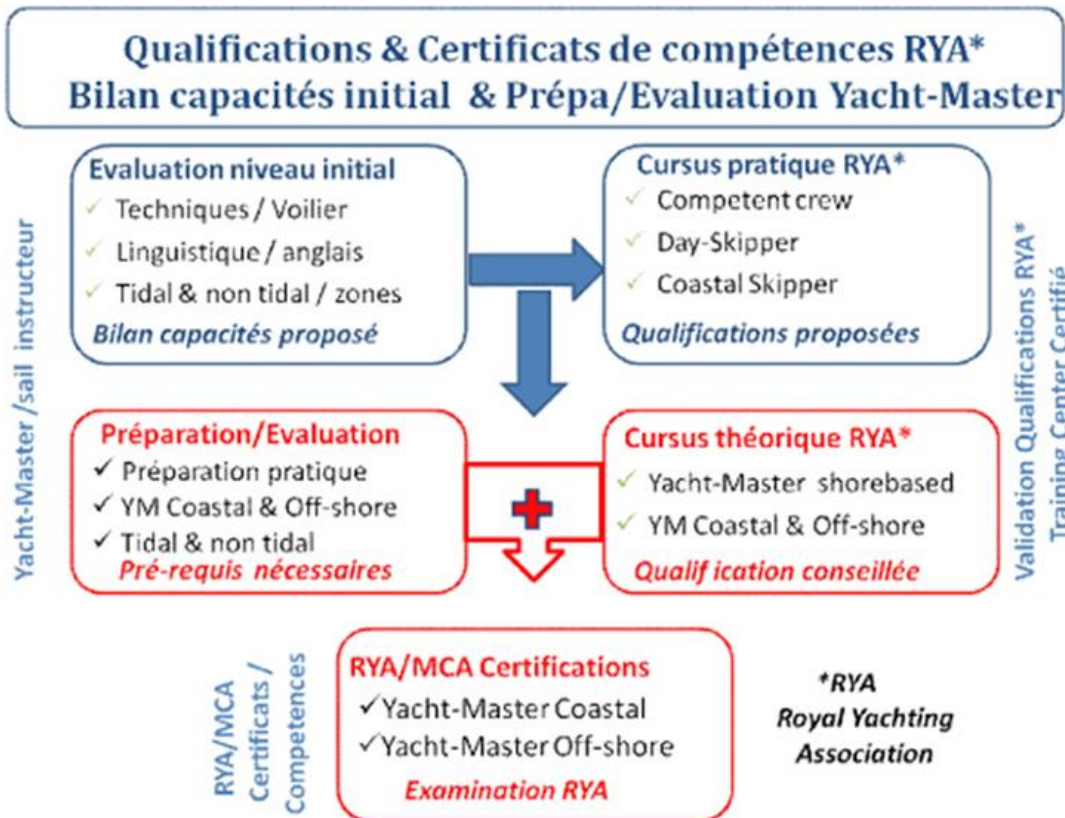

Prérogatives comparatives Exercice Commercial GB

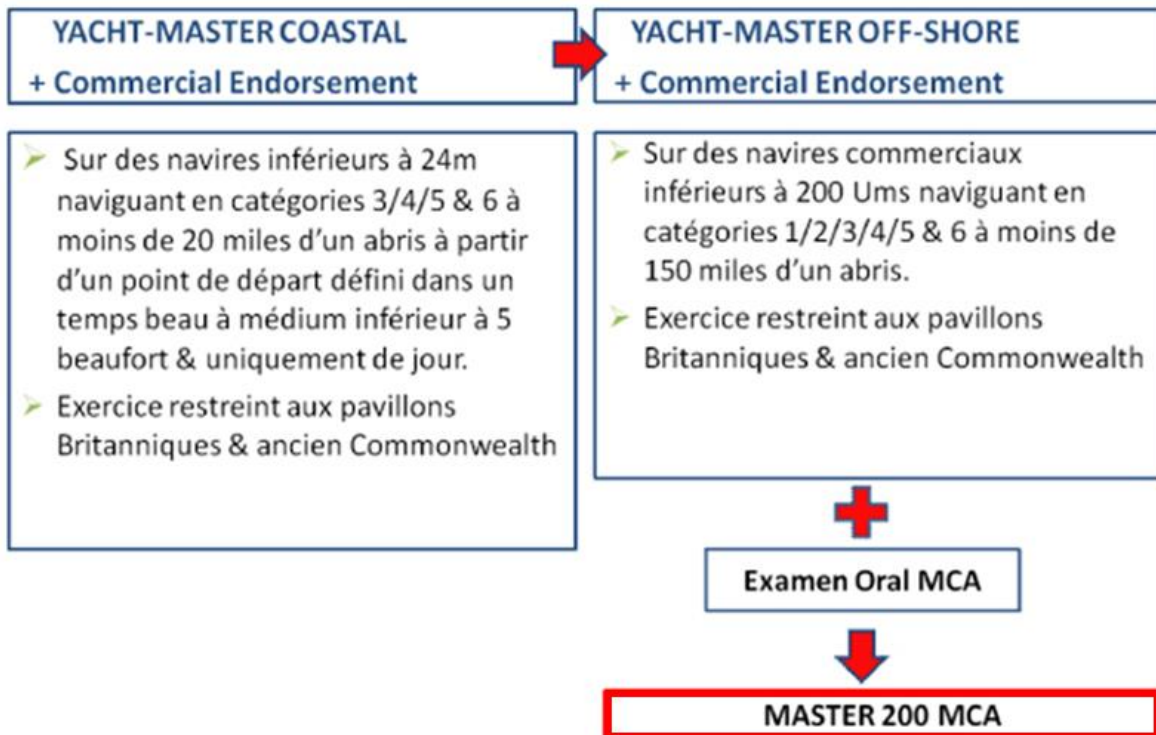

Plan de formation organisé par Sail-Master-Training :

Cursus indicatif de 9 Jours de « prérequis » comprenant des stages Skipper-training (tidal) et les passages des qualifications RYA du Competent Crew/Day Skipper/Coastal Skipper 25jrs 1/2
Décomposés comme suit & soumis à réévaluation après bilan de capacités initial-intermédiaire-final & expérience nautique antérieure selon l'objectif

Cursus indicatif +1250 NM Prep Yacht-master Coastal				
Modular Qualification course	Boarding	Stop-over (Neaps/Spring)	Deboarding	Prices+Board fees(Bf*)
Competent Crew Pertuis Rochelais Log mile:95M	La Rochelle	Pertuis Rochelais ile d'Aix	La Rochelle	03 dys 1/2 435€+125€ Bf
	La Rochelle	Module Pilotage-Handling Pertuis Rochelais log mile: 75M	La Rochelle	8 dys 1/2 1185€ Sail-training +295€ Bf
Day Skipper course RYA Qualification Pertuis Rochelais/ile Yeu Log mile:265M	La Rochelle	Module Nav-Meteo Passage ile yeu A/R Log mile: 115M	La Rochelle	
	La Rochelle	Module Pilotage-Handling Pertuis Rochelais log mile: 75M	La Rochelle	
Module Pilotage-Handling Pertuis Rochelais Log mile:95M	La Rochelle	Pertuis Rochelais ile d'Aix	La Rochelle	03 dys 1/2 385€+125€ Bf
Coastal Skipper course 1/2 RYA Qualification La Rochelle/Lorient Log mile:285M	La Rochelle	Passage ile d'Yeu 55M ile d'Yeu pilotage	Lorient	8 dys 1/2 1185€ Sail-training +295€ Bf
		Passage Belle-ile 60M Belle-ile Baie quiberon pilotage Belle-ile Groix		
Module Pilotage-Handling Pertuis Rochelais Log mile:95M	Lorient	Belle-ile Baie de Quiberon	La Trinité	03 dys 1/2 385€+125€ Bf
Coastal Skipper course 2/2 RYA Qualification La Rochelle/Lorient Log mile:285M	La Trinité	Baie de Quiberon Belle-ile Passage ile d'Yeu 55M Ile d'Yeu pilotage Passage La Rochelle 60M Pertuis Rochelais ile d'Aix	La Rochelle	8 dys 1/2 1185€ Sail-training +295€ Bf
Hability modular evaluation Pertuis Rochelais Log mile:95M	La Rochelle	Pertuis Rochelais ile d'Aix	La Rochelle	03 dys 1/2 385€+125€ Bf
Log miles building=1250M	Duration	**TVA non applicable art.293 B du CGI	39 days 1/2	Prices HT**=5145€+€1385Bf

11 jrs de préparation et certification Yacht-master Off-shore théorique & pratique

-Prépa théorique sur 40Hrs on line vs 4 jrs ½ présentielle + 3jrs ½ certification théorique présentielle
 -Prepweek pratique sur 5 jrs ½ + 2 jrs de certification pratique

Coastal/Off-shore theory On line vs presential	3 x 3hrs	module1: Pilotage & Chart	105€/9hrs	
	3 x 3hrs	module2: Tidal Height & Stream	105€/9hrs	prepa on line vs présential
	3 x 3hrs	module3: Navigation	105€/9hrs	5 modules 35Hrs
	4 x 3hrs	module4: Meteo & passage planning	140€/12hrs	445€+pack Off-shore
	3 x 3hrs	module5: IRPCS & Safety	105€/9hrs	125€ Bf*(if present)
Exam theorique YM RYA Certification Presential	La Rochelle	Révisions		3 dys 1/2
		Nav-Height/IRPCS Meteo/Passage-Planning	La Rochelle	385€+125€cdb
Coastal Prep week Yacht-Master exam Log mile: 145M	La Rochelle	ile de Ré Pertuis Rochelais ile d'Oléron		5 dys 1/2 1475€ Yacht-Master prep Coastal/Off-shore +295€ Bf
	La Rochelle	Pertuis Rochelais	La Rochelle	+2 dys
	La Rochelle		La Rochelle	+250€ Exam fees+260€ RYA
Log miles building=145M	Duration		11 days	Prices HT**=2305€+420€Bf+510€ exam fees
Total log miles=1375M	Total duration	**TVA non applicable art.293 B du CGI	51 days	Total HT**=7450€+1805€Bf+510€ exam fees

Attention: La certification du Yacht-Master nécessite d'avoir validé au préalable le CRR (Certificat Radio Restreint) & le First Aid reconnu/ RYA.

*Board Fees(Bf) : Avitaillement + Frais carburant + Frais portuaires (à régler en espèces sur place)

Conditions de vente Sail-Master-Training YACHT-MASTER 2025 :

Conditions tarifaires Sail-training course non RYA		Conditions tarifaires Qualifications RYA		Certifications Yacht-master RYA	
Sail-training course non RYA	Tarifs	Qualifications RYA	Tarifs	Yacht-master certification	Tarifs
Coaching privatif à votre bord	295€/jr coaching	Private RYA coaching	310€/jr coaching	Own tuition boat prep Yacht-Master	360€/jr coaching
module Pilotage /manœuvres/ Sécurité	385€/ 3jrs 1/2	Start Yachting	435€/ 3jrs 1/2	Coastal/Off-shore YM theory+Pack	445€/ 35hrs on line
module Nav /meteo/ coastal passage	385€/ 3jrs 1/2	Competent Crew	(+435€/ 3jrs 1/2)	Coastal/Off-shore YM theory certification	(+385€/ 3jrs 1/2 pres)
Bilan de capacités modulaires complet	385€/ 3jrs 1/2	Day Skipper course	1185€/ 8jrs 1/2	Coastal/Off-shore YM practical preparation	1475€/ 5jrs 1/2
Coastal training & Coastal passage	755€/ 6jrs 1/2	Day Skipper modulaire	3x385€/ 3x3jrs 1/2	Coastal/Off-shore YM practical Certification	(+510€ Exam fees/ 2jrs)
Off-shore training & Off-Shore passage	985€/ 8jrs 1/2	Coastal Skipper course 1/2	1185€/ 8jrs 1/2	Ocean YM theory+Pack	680€/ 5jrs 1/2
Astro-training/Ocean passage-Routage	1580€/ 13jrs 1/2	Coastal Skipper course 2/2	1185€/ 8jrs 1/2	Ocean YM theory+Certification	(+125€/ 1jr)
4-5 stagiaires maximum		4-5 stagiaires maximum		3-4 stagiaires maximum	
Conditions tarifaires HT**TVA non applicable art.293 B du CGI					
inclus			non inclus		
Prestation instructeur Yacht-master/BEES-Capitaine200 Voile illimité Couchette individuelle partagée/séparation toile anti-roulis			Forfait caisse de bord * (35€/jr/pers à régler sur place en espèces) Frais d'assurance annulation/ rapatriement/ frais acheminement		
Evaluation & validation qualification RYA + Log book RYA + qualifications Pack theorique Yacht-Master: cartes RYA/ exercices/ support theorique			Frais examen pratique Coastal & Off-shore RYA=260€ Forfait deplacement et logement examinateur= 250€		
* Forfait Caisse de bord (35€/jr/pers)					
inclus			non inclus		
Avitaillement/ repas à bord Frais portuaires Frais carburant & forfait consommables (Gaz/Essence/Eau) Forfait nettoyage & laverie			Frais de restaurants pris à terre (participation forfaitaire de la cdb 15€/pers alloué/ stage) Frais d'acheminement à bord		

Plan de formation complémentaire pour le commercial endorsement :

Pour passer du niveau de Yacht-Master Coastal ou Off-shore non endorsed à la validation du commercial endorsement:

Dates 2024	durée (Hrs)	Intitulé formation	objectifs & contenus pédagogique	Nbr Hrs
Centres formation maritime	49 Hrs	Commercial endorsement (BST/STCW2010)	-Elementary First Aid - PSSR - Fire fighting - Personal Survival Techniques - QCM	07 Hrs 07 Hrs 14 Hrs 14 Hrs 07 Hrs



Sail-Master-Training

Attention : Pour finaliser votre commercial endossement n'oubliez pas la validation en ligne@ sur le site RYA du PPR (Professional Practicies Responsibilities) & la visite médicale ENG1 à jour auprès d'un médecin habilité MCA, ou d'un médecin des gens de mer Français.

Bulletin d'inscription & conditions de vente :

Bulletin Réservation/pers STAGES - PREPARATION Y-M					Conditions de vente des STAGES-PREPARATION Y-M								
Nom :		Prénom :			<p>Réservations : Possibilité de réserver per tel/ option valable 8 jours. Réservation effective à la réception du bulletin de réservation signé + acompte de 30% avant 6 semaines du départ.</p> <p>Règlement : 30% à la réservation avant 6 Semaines du départ. 50% entre 6 semaines & 21 jours avant départ. 100% avant 20 jours du départ</p> <p>Annulation de votre part : Retenue forfaitaire de 50€ avant 30 jrs. Entre 30 & 21 jours : 25% du prix Total. Entre 20 & 8 jours :50% Entre 7 & 2 jours :75%. A moins de 2 jours : 90% du prix Total. La non présentation ou le retard (non motivé) à l'heure & au lieu d'embarquement déterminé, ou encore l'abandon de votre part en cours de croisière ne donnent lieu à aucun remboursement. (Dans certains cas, les sommes retenues vous seront remboursées par votre souscription complémentaire à l'assurance Annulation)</p> <p>Annulation de notre part : Pour des raisons de nbre de participants inférieur à 3, vous serez prévenus au moins 21 jrs avant le départ. Dans la mesure du possible, une formule de remplacement vous sera proposée. Dans le cas d'une annulation définitive, vous serez remboursé intégralement de vos acomptes.</p> <p>Assurances : Vous êtes couvert en responsabilité Civile à bord. Vous pouvez souscrire une assurance Annulation & Assistance auprès de notre partenaire Ouest Assurance. La garantie doit être souscrite au plus tard dans les 14 jours qui suivent l'inscription. Nous vous proposons le contrat Force 9-Formule 1 à raison de 6% du prix du stage.</p> <p>Responsabilités : Nous n'avons pas d'obligation de résultat concernant votre réussite à l'examen du Yacht-master, mais de moyens pédagogiques & techniques mis en peuvres pour la réussite à ce dernier. En outre la formation que vous effectuez est une préparation qui reste à la libre évaluation de votre instructeur qui se réserve le droit de ne pas vous présenter à l'examinateur s'il estime votre niveau insuffisant Nous nous réservons le droit de débarquer tout participant à tout moment qui compromettrait la sécurité ou le bien-être du groupe, ou bien de modifier, si les circonstances l'exigent (liées aux contraintes météo) les itinéraires sans pour autant ne nuire à la prestation globale du stage. Dans ce cas aucune indemnité ne saurait être due.</p> <p>Vie Collective : Chaque stagiaire s'engage à participer aux tâches collectives du bord; à savoir l'avitaillement, la préparation des repas et l' intendance quotidienne du bateau.</p> <p>Ports d'Embarquement/Débarquement: Généralement, les embarquements/débarquements se font au jour indiqué vers 17Hrs</p> <p>SAIL-MASTER-TRAINING EURL Cap 88000€ N°Siret : 498675198 00028 N°DRDJS: ET003797 / N°Déclaration Activité pro: 93131854913 « Cêt enregistrement ne vaut pas agrément par l'état » ...</p> <p>Contrat assurance Navire & RCP Pantaneus N° 8-000000-1972837-24</p>								
Date Naissance :		CP :								Ville :		Pays :	
Adresse :													
Tel :													
e.mail :		@											
Stage	intitulé stage	Shore-based	Coastal/prép	Offshore/prep	Certification								
	Durée stages												
Dates	Embarquement												
	Débarquement												
Ports	Embarquement												
	Débarquement												
Tarifs stages		€	€	€	€								
Part location voilier		€	€	€	€								
Part instructeur		€	€	€	€								
Caisse de bord *		€ x jrs	€ x jrs	€ x jrs	€ x jrs								
Sous Totaux		€	€	€	€								
*Avitaillement/Frais port/Carburant (35€/Pers/Jr)					Total cumu	€							
<p>40% règlement effectué à l'ordre de la Copropriété « Maitai »: Part locative 60% règlement effectué à l'ordre de « Sail-Master-Training »: Part instructeur et particulières figurant au verso pour les avoir lues et approuvées. Par ailleurs il certifie savoir nager et tenir informé le Skipper-instructeur de toute pathologie médicale pouvant entrainer une intervention à distance.</p>													
Compléments Assurance/pers	Annulation	6% garantie		€	Date & signature (Lu et approuvé)								
	Rapatriement zone Europe	<8 jrs	40€										
	Frais Police	Forfait	20€										
	Total		€										
Contrat annulation fortement conseillé					Acompte =	€ le / /							

Moyens pédagogiques & techniques mis en œuvres :

1-Formule modulaire cursus sail-training :

- Une approche modulaire se déclinant en 3 modules :
 - Module 1 : Manœuvres & Conduite
 - Module 2 : Navigation & Météo
 - Module 3 : Technologie & Sécurité
- Une évaluation à l'aide d'une grille indiquant des capacités précises : à acquérir/ à consolider/ acquises. (cf. moyens d'appréciation de l'action)
- Cette évaluation est effectuée par un BEES Voile habitable/Capitaine 200 Voile illimité & Instructeur Yacht-master Off-shore RYA.



Sail-Master-Training

- Une progression adaptée au niveau de chaque participant grâce à la démarche modulaire qui permet une certaine liberté dans le choix du contenu, et un suivi pédagogique à l'aide de grilles de progression sous forme de diagramme
- Un nombre limité de participants lors des stages de formation de 6 pers maximum + 1 formateur
- Le choix de bassins techniques diversifiés & complémentaires en Manche/Atlantique

2-Formule par validation des qualifications RYA :

- Nous vous proposons de valider les qualifications théoriques RYA (shore based) :
 - Essential & Seaman ship
 - Day Skipper
- Cursus Sail cruising course RYA de qualification anglophone exclusivement.
 Nous vous proposons également de valider l'ensemble des qualifications pratiques RYA au départ de notre base de La Rochelle :
 - Start Yachting
 - Competent crew
 - Day Skipper
 Et d'inscrire l'ensemble de votre cursus au log book RYA qui vous servira de référence pédagogique.
- Quelle que soit la formule choisie de cursus, nous vous demandons de valider votre qualification RYA du Coastal Skipper ainsi que les certifications théoriques RYA :
 - Yacht-master Coastal/Off-shore theory
- Ces évaluations sont effectuées par votre instructeur Yacht master Offshore RYA
- Un nombre limité de participants lors des stages de formation aux qualifications RYA est de 4 à 5 pers maximum + instructeur et 3 à 4 pers lors des passages de certifications.



Localisation de notre base de certification théorique & pratique :

- Au départ de La Rochelle :
 Base principale de perfectionnement, de niveau technique avancé

- Accessibilité :
 Aéroports de Nantes/ La Rochelle
 TGV sur La Rochelle

- Localisation du Training Centre :
 Vieux Port bassin des chalutiers La Rochelle

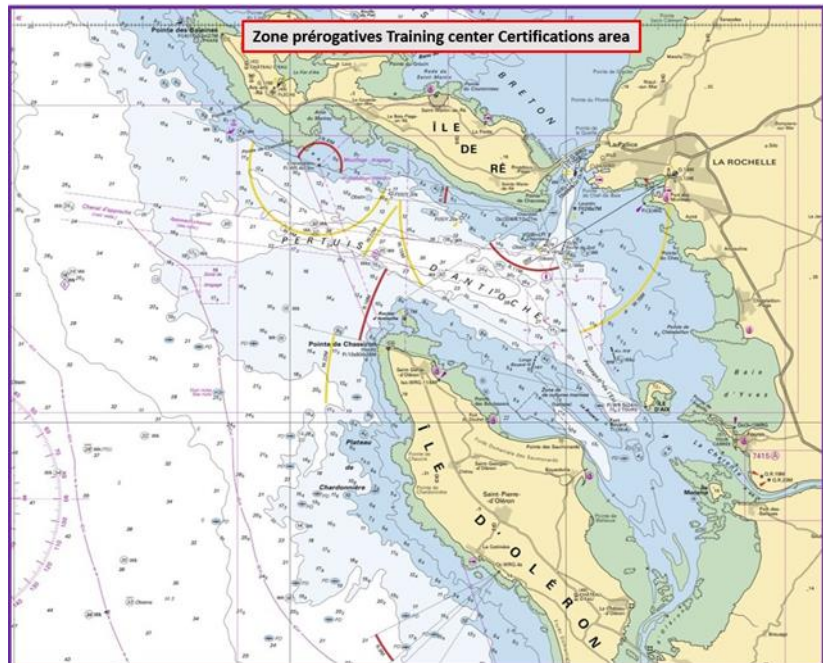

✓ **Moyens Techniques :**

- ✓ Un cotre alu biquille Universal 44 de 1999 de 44pieds 3 cabines + 2 couchettes carré



- ✓ Outils informatiques de dernière génération avec logiciels de navigation max sea mega wide Méditerranée/Atlantique/Manche & ordinateur portable renforcé & tel satellite irridium

✓ **Bassins techniques de préparation diversifiés & complémentaires :**

Pour les stages Sail-Training & building-miles en Manche/ Atlantique (tidal) au départ de notre base d'embarquement de La Rochelle (Base du Training centre) afin de répondre aux exigences de compétences & d'expériences élargies du futur Yacht master.

Figure 1 Bassin technique Galice & Bretagne Sud



Figure 2 Bassin technique Manche & mer d'Irlande



Moyens permettant de suivre l'exécution de l'action de formation et d'apprécier les résultats de cette action :

2 formules complémentaires :

1-Sous forme d'attestation validée par votre formateur BEES 1° Voile habitable/Capitaine 200 illimité & instructeur Yacht-Master Off-shore RYA à partir du [livret de progression modulaire](#) précisant les niveaux d'acquisitions par le stagiaire dans les modules manœuvres/navigation-météo/sécurité, ses fonctions à bord ainsi que les bassins techniques d'évolution comprenant le nombre de miles parcourus. Ce livret faisant fois pour la présentation à l'examen du Yacht master Coastal/Off-shore auprès de l'examineur RYA dans le cadre des pre-requis nécessaires . Par ailleurs, il est vivement recommandé de conserver tous vos travaux de « passage planning » et plans de pilotages comme vos calculs de marée et autres log book qui vous serviront à justifier votre travail auprès de l'examineur.

2-Pour ceux qui souhaitent intégrer le [Sail cruising course de préparation des qualifications & certifications RYA](#) (qualifications théoriques : *Essential navigation & seamanship/ Day Skipper/ Coastal & Off-shore Skipper & qualifications pratiques : Start-yachting/ Competent-crew/ Day-skipper/ Coastal-skipper*), nous vous proposons de préparer ces qualifications au sein de notre zone de compétence de Training centre en Bretagne Nord (à partir de 3 stagiaires). Ces qualifications sont anglophones comme les certifications Yacht-master et nécessitent une bonne maîtrise de l'anglais courant. Votre instructeur Yacht-master RYA validera votre progression pédagogique en l'inscrivant au log book RYA.

Remarques importantes :

Dès que vous sortez de la « zone de compétence » d'une base RYA, pour suivre les cursus de qualification pratiques (*Start-yachting/ Competent crew/ Day skipper/ Coastal skipper*), nous vous proposons de « repasser » dans le cursus sail training & building-miles qui est complémentaire du sail cruising course de qualifications pratiques RYA , et étoffera votre expérience au sein de plusieurs bassins techniques.

Notre programme sail-training a pour objectif de vous faire partager notre expérience de sites très diversifiés & complémentaires tout en appréhendant la terminologie Anglo-saxonne maritime ainsi que la validation progressive des qualifications RYA au sein de notre base de La Rochelle : C'est ce qui fait notre spécificité & l'originalité de notre cursus.

Sanction de la formation :

Nous mettons en œuvre tous les moyens pour vous permettre de valider dans les meilleures conditions votre Yacht-master, et bénéficier de notre expérience au sein de bassins techniques très diversifiés et complémentaires.

Notre base de certification de La Rochelle vous permettra de valider votre certification tout au long de l'année dans les meilleures conditions.

La « sanction de réussite » à votre Yacht-master restant pour nous la meilleure validation de compétence de notre pédagogie.



Sail-Master-Training